Риелтор по объекту

Сергей Сергеевич

+7 (965) 169-11-77

131 250 руб / м² **4 200 000 ₽**

Ипотека от 45 000 руб / мес | Вторичка

Продажа 1 к. квартира 32 м², 2/5 эт.

Спецпредложение

При бронировании с 28.03.2024 по 05.04.2024 на объект действует скидка 25 000 ₽

МО, Фрязино, проспект Мира, 2

ЖК Дом возведен не в рамках жилого комплекса

щелковская 40 минут

Ярославское шоссе 15 км от МКАД | Щёлковское шоссе 25 км от МКАД

1 к. квартира 1 к. кв	Общая площадь 32 м²	Жилая площадь 18 м²	Площадь кухни 6 м²
Лоджия нет	Этаж 2 из 5	Год постройки null	Дом панельный

Об объекте

Количество комнат	1	Тип комнат	Изолированные
Этаж / этажность	2/5	Санузел	СУС 1
Лифты	/	Балкон / лоджия	нет/нет
Общая/жилая площадь	32/18	Перепланировка	Согласовывается в уведомительном порядке
Площадь кухни	6	Состояние	косметический
Площадь по комнатам		Окна выходят	Двор

Дополнительно

Парковка и безопасность

Парковка стихийная во дворе

Мебель и техника

Стенка, Обеденный стол, Кухонный гарнитур

Правоустанавливающие документы

Документы основания	Договор купли-продажи
Количество собственников	3 / 0 - несовершен.
Дата приобретения	19.07.2017

Условия продажи

Тип продажи	Альтернативная	Задолженность за к/у	Да
Электронная регистрация сделки	По согласованию	Выход на сделку	0 дней
Способ расчетов	Наличные	Подписание договора купли-продажи	Лично в день сделки
Наличие обременений			

Освобождение объекта

Юридическое	Юридически свободна	Выписка	После сделки, 14 дней
Количество прописанных	2	Передача объекта	От 7 до 14 дней

Риелтор по объекту

Сергей Сергеевич

+7 (965) 169-11-77

131 250 руб / м² **4 200 000 ₽**

Ипотека от 45 000 руб / мес | Вторичка

Описание объекта

Продаётся квартира в г. Фрязино- наукоград на северо-востоке Московской области, всего в 20 км от Москвы, на улице Проспект Мира-это центральная часть города. Рядом вся необходимая инфраструктура-транспортная и социальная.ДОМ: 1970 года постройки, пятиэтажный, панельный. Расположен с парком города.КВАРТИРА: на втором этаже, хорошее жилое состояние, вид из окон во двор.ПРОДАЖА: без обременений, взрослые собственники.

Фотографии объекта

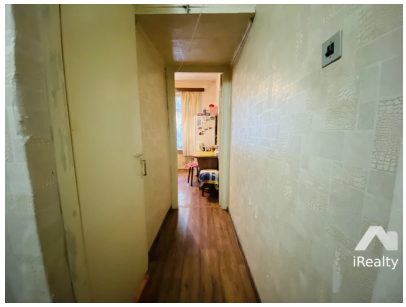

,,,,,,